

# Quemador ImmersoJet de Eclipse

Lista de repuestos 330-2

11/15/2016

Modelo IJ002

Versión 3

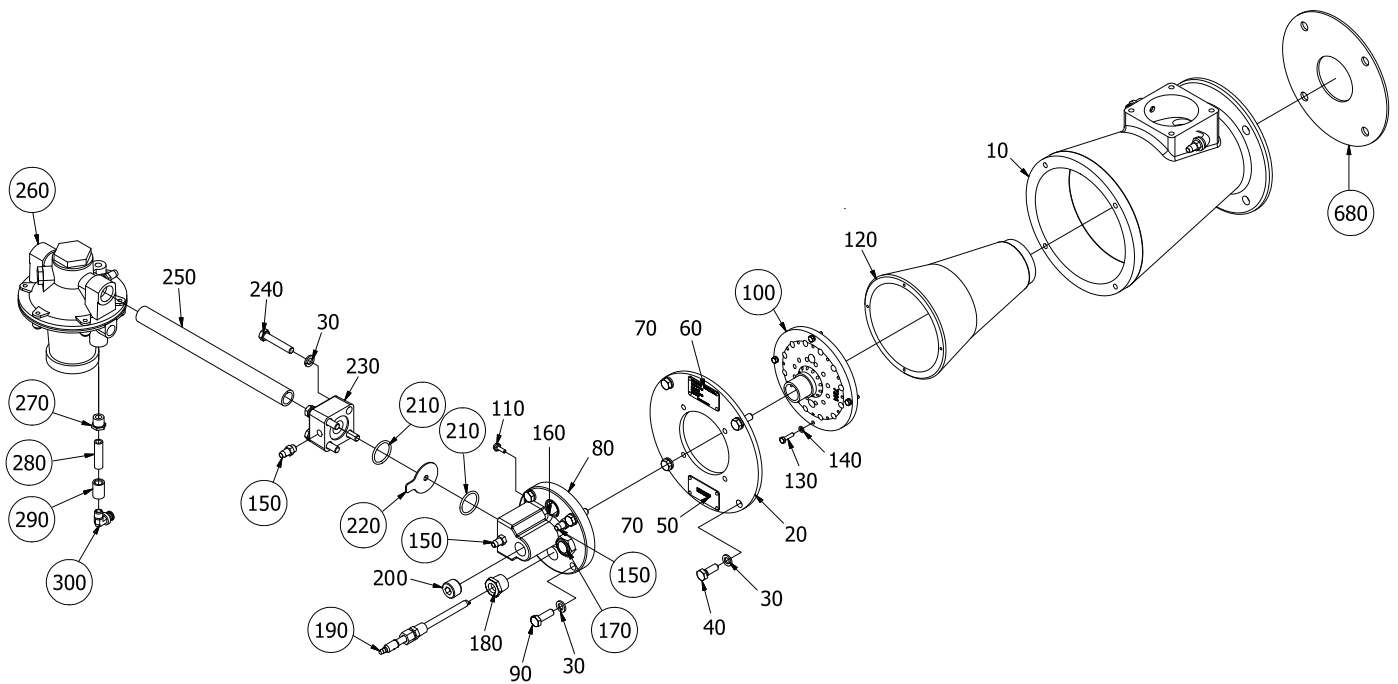

| N.º de referencia | Número de pieza | Descripción   |
|-------------------|-----------------|---|
| 100               | 7104-6          | Boquilla-gas natural  |
| 100               | 7104-5          | Boquilla-propano/butano   |
| 150               | 13445           | Llave de presión  |
| Número de serie   | 20212           | Varilla de encendido  |
| 170               | 11737           | Orificio de calibrado   |
| 190               | 150000-44       | Detonador   |
| 210               | 14777           | Junta tórica para bloque de gas   |
| 220               | 14191-13        | Placa del orificio de gas natural (7,0 mm)                              |
| 220               | 14191-19        | Placa del orificio de propano (5,8 mm)                                  |
| 220               | 14191-14        | Placa del orificio de butano (5,5 mm)                                   |
| 260               | KS03155176      | Regulador de mezcla (NPT de 1/2")                                       |
| 260               | KS03155170      | Regulador de mezcla (Rp de 0,5)   |
| 270               | 18501           | Buje para línea de impulso del regulador de mezcla                      |
| 280               | 18112N          | Boquilla de tubo para línea de impulso del regulador de mezcla          |
| 290               | 18552           | Acoplamiento para línea de impulso del regulador de mezcla              |
| 300               | 14689           | Codo para línea plástica de impulso                                     |
| 300               | 1494            | Codo para línea de impulso de acero inoxidable trenzado                 |
| Número de serie   | 19215           | Codo para línea de impulso  |
| Número de serie   | 14685           | Empalme para línea del interruptor plástico de aire                     |
| Número de serie   | 24844           | Empalme para línea del interruptor de aire de acero inoxidable trenzado |
| Número de serie   | 20606           | Arandela para línea del interruptor plástico de aire                    |
| Número de serie   | 20658           | Empalme para línea del interruptor de aire de acero inoxidable trenzado |
| Número de serie   | 21197           | Codo para línea del interruptor plástico de aire                        |
| 680               | 20256           | Cuerpo de quemador para junta de montaje en pared                       |
| Número de serie   | 015991-03       | Línea del interruptor de aire de acero inoxidable trenzado              |
| Número de serie   | 34505           | Línea del interruptor plástico de presión de aire                       |
| Número de serie   | 015991-04       | Línea de impulso de acero inoxidable trenzado                           |
| Número de serie   | 34505           | Línea plástica de impulso   |
| Número de serie   | 11132           | Medio filtrante   |